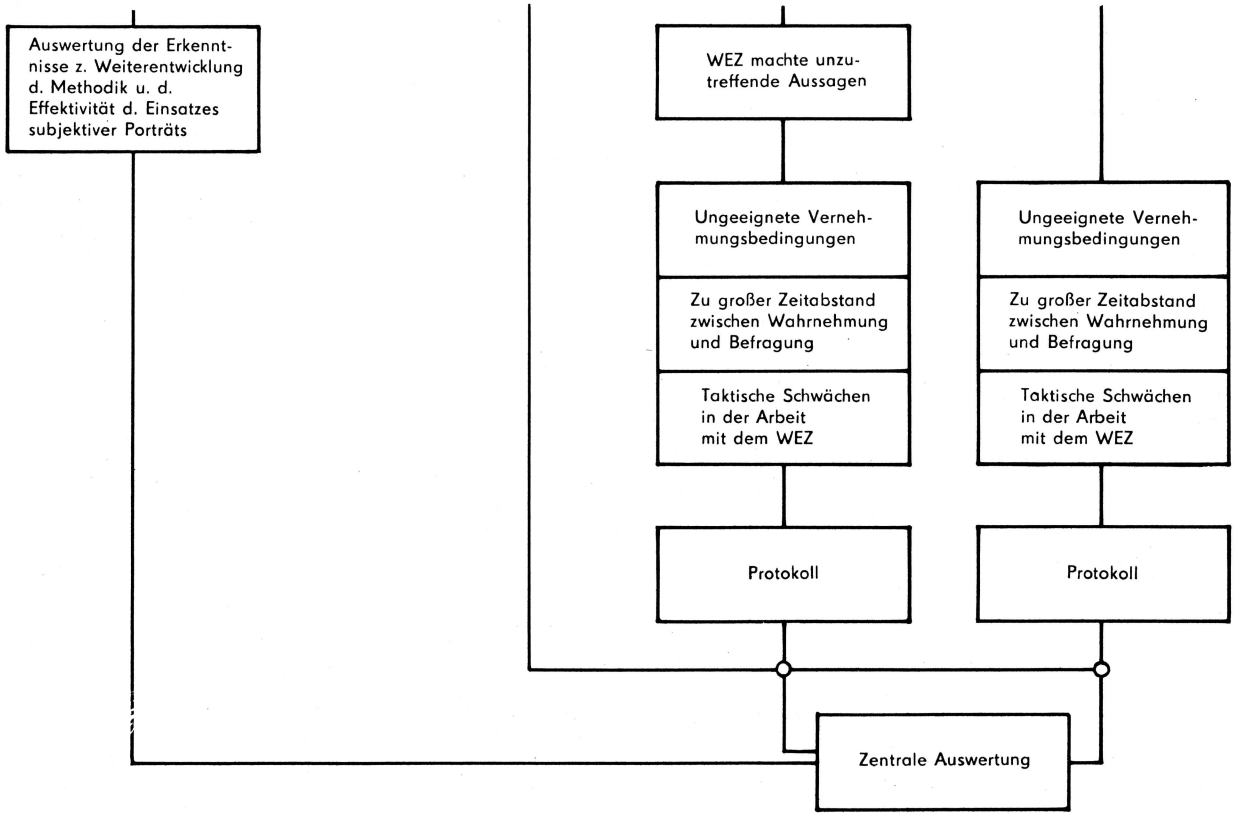

* Fotografie muß Äußeres der ermittelten Person im Zustand zum Zeitpunkt der Festnahme enthalten.